■お詫びと訂正

書籍「はじめての消化器内視鏡看護」におきまして、下記の表記に誤りがございました。
読者の皆様に謹んでお詫び申し上げますとともに、ここに修正いたします。

「第 3 章 消化器内視鏡検査と看護」中

p .55（「食道のおもな疾患」）中段左

【誤】……食道裂肛ヘルニア
【正】……食道裂孔ヘルニア

p.67（「小腸・大腸・肛門の構造と部位の名称」）左上 「横行結腸」画像

【誤】

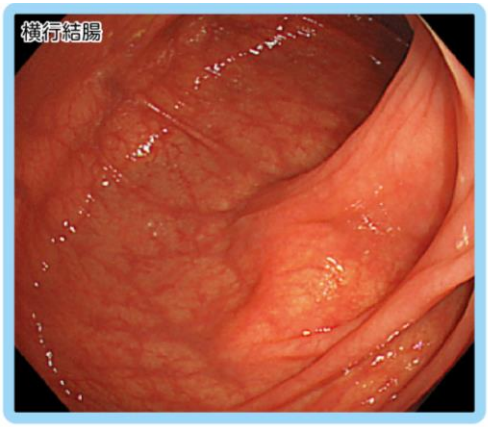
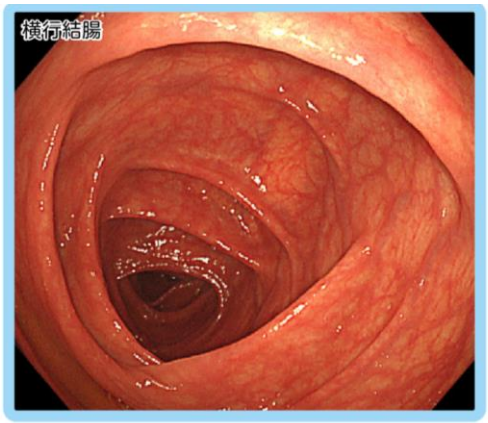
【正】